Du tar imod

(Jeg lægger mit hjerte her)

Lyrik: Hanne Jul Jakobsen (2026)
Musik: Pernille Louise Sejlund (2026)
Salmeværksted, Silkeborg Højskole 6.okt. 2026
version pr. 1/11-26

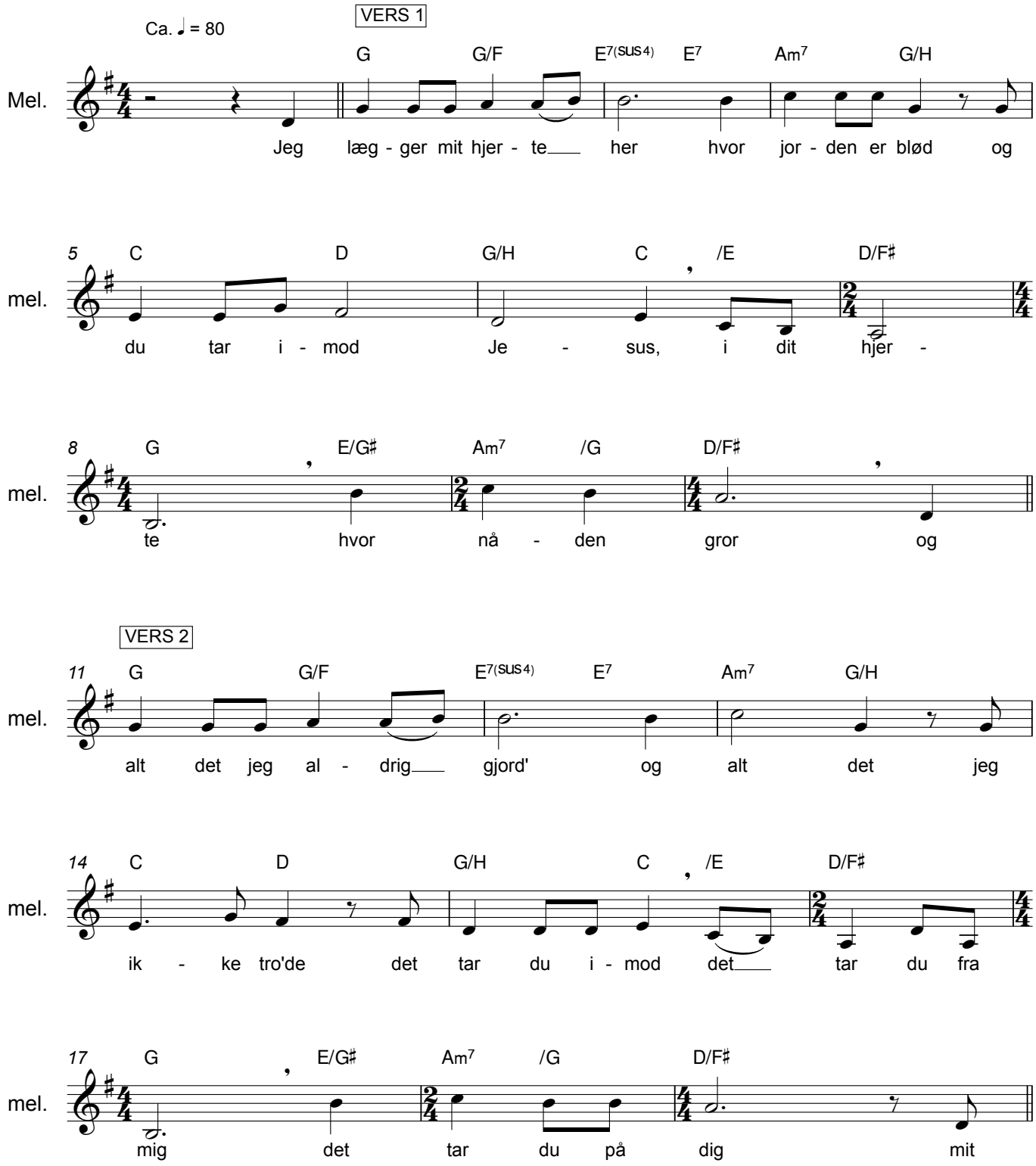

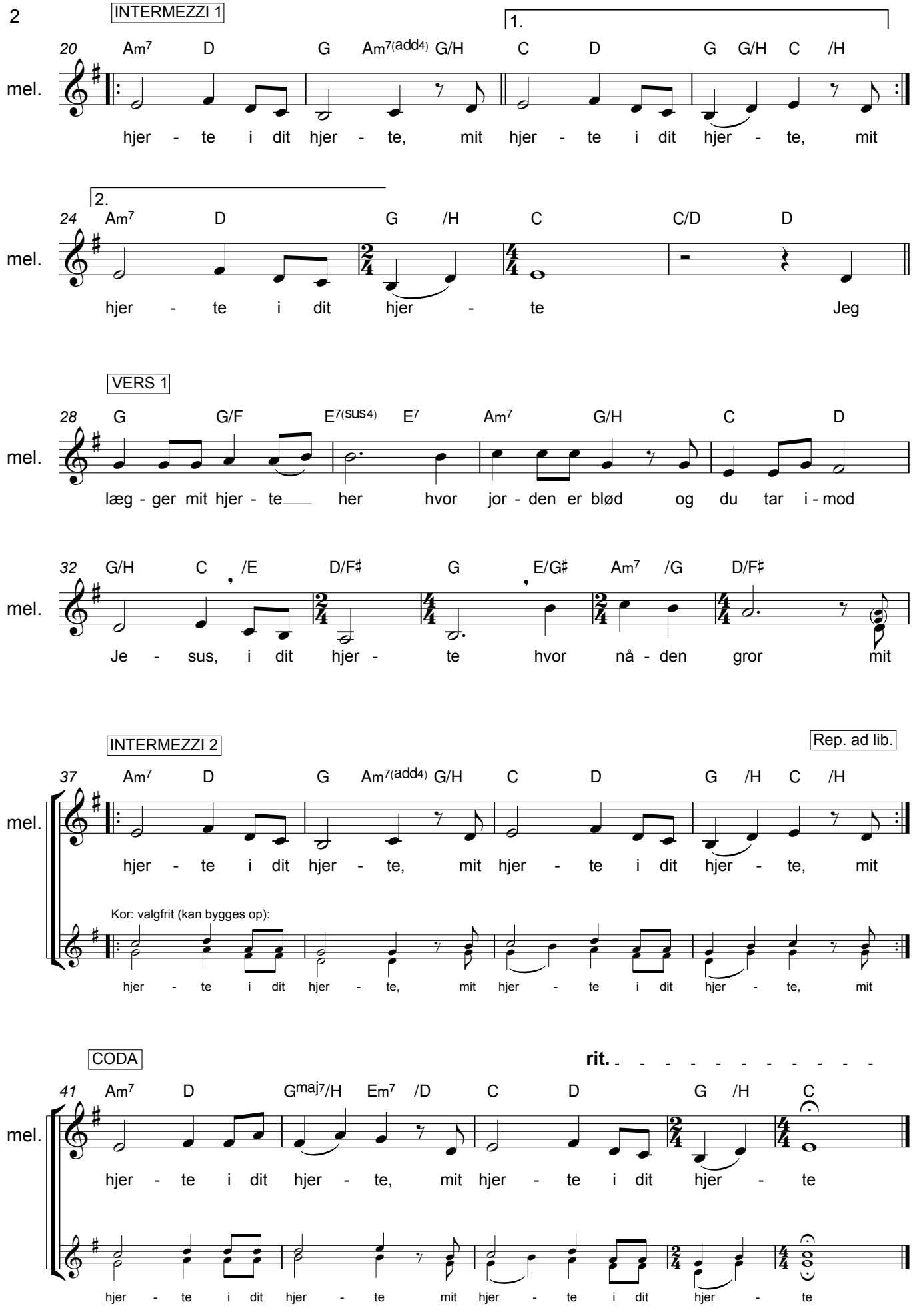
INTERMEZZI 1
1.
20 Am7 D G Am7(add4) G/H C D G G/H C /H
mel.
hjer - te i dit hjer - te, mit hjer - te i dit hjer - te, mit
2.
24 Am7 D G /H C C/D D
mel.
hjer - te i dit hjer - te Jeg
VERS 1
28 G G/F E7(sus4) E7 Am7 G/H C D
mel.
læg - ger mit hjer - te her hvor jor - den er blød og du tar i - mod
32 G/H C /E D/F♯ G E/G♯ Am7 /G D/F♯
mel.
Je - sus, i dit hjer - te hvor nå - den gror mit
INTERMEZZI 2
Rep. ad lib.
37 Am7 D G Am7(add4) G/H C D G /H C /H
mel.
hjer - te i dit hjer - te, mit hjer - te i dit hjer - te, mit
Kor: valgfrit (kan bygges op):
hjer - te i dit hjer - te, mit hjer - te i dit hjer - te, mit
CODA
rit.
41 Am7 D Gmaj7/H Em7 /D C D G /H C
mel.
hjer - te i dit hjer - te, mit hjer - te i dit hjer - te
hjer - te i dit hjer - te mit hjer - te i dit hjer - te