Messeled med korsvar

Tekst: Hanne Jul Jakobsen

Musik: Johannes Konstantin Neergaard

Kyrie

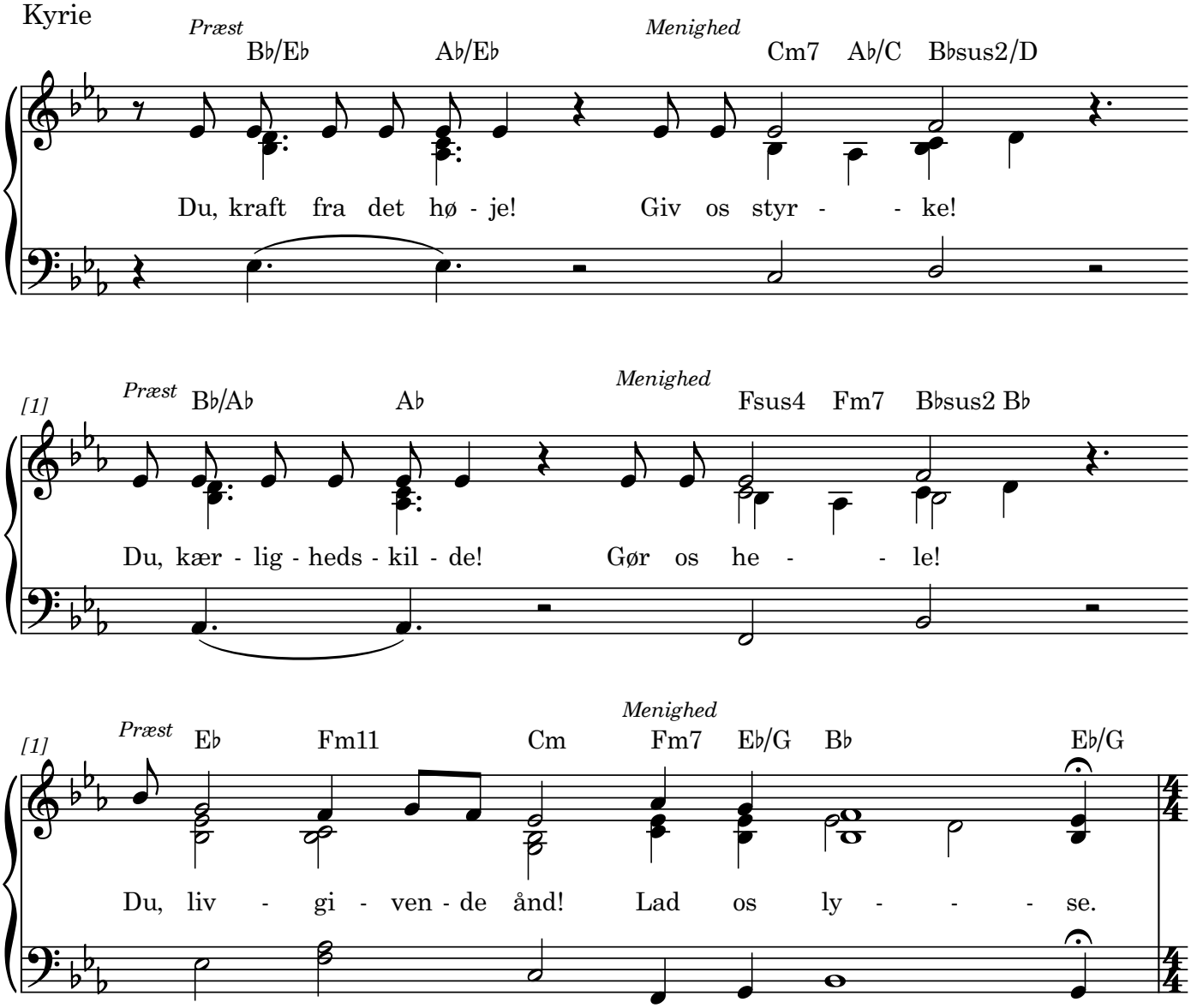

Gloria

Præsten siger: Gud, du som er i alt hvad der er til! Det mindste og det største.
På jorden og i himlene. Du som er nær hver eneste af os

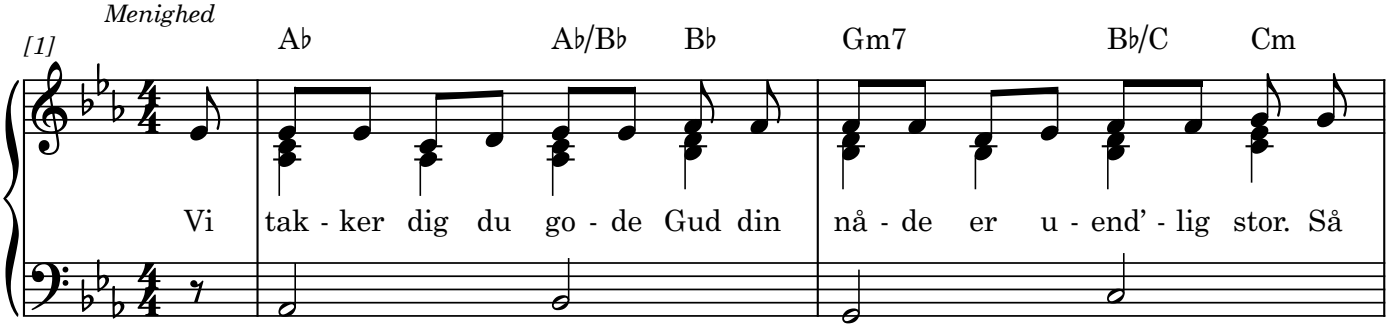

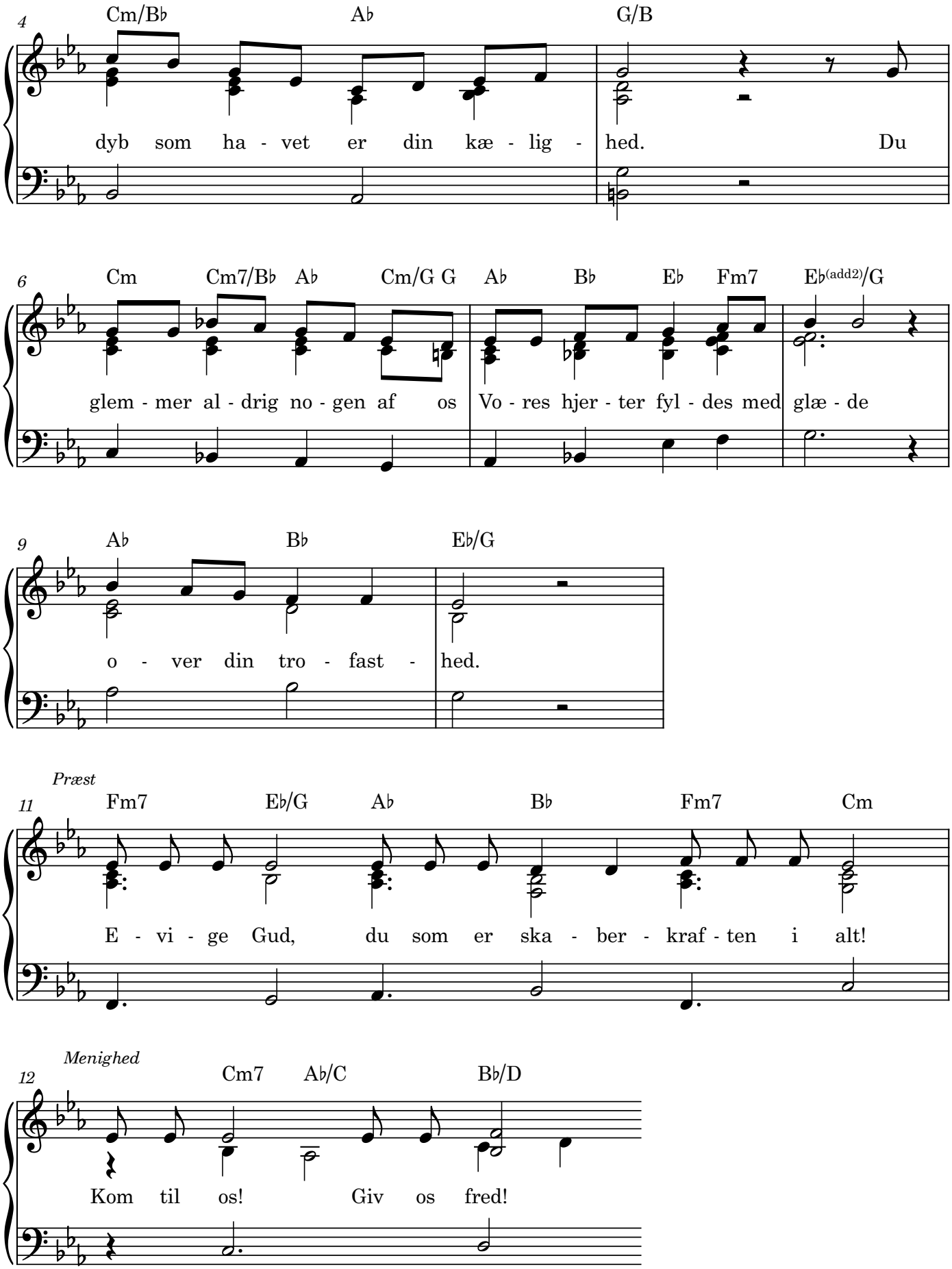
4
Cm/B♭ A♭ G/B
dyb som ha - vet er din kæ - lig - hed. Du
6
Cm Cm7/B♭ A♭ Cm/G G A♭ B♭ E♭ Fm7 E♭(add2)/G
glem - mer al - drig no - gen af os Vo - res hjer - ter fyl - des med glæ - de
9
A♭ B♭ E♭/G
o - ver din tro - fast - hed.
Præst
11
Fm7 E♭/G A♭ B♭ Fm7 Cm
E - vi - ge Gud, du som er ska - ber - kraf - ten i alt!
Menighed
12
Cm7 A♭/C B♭/D
Kom til os! Giv os fred!

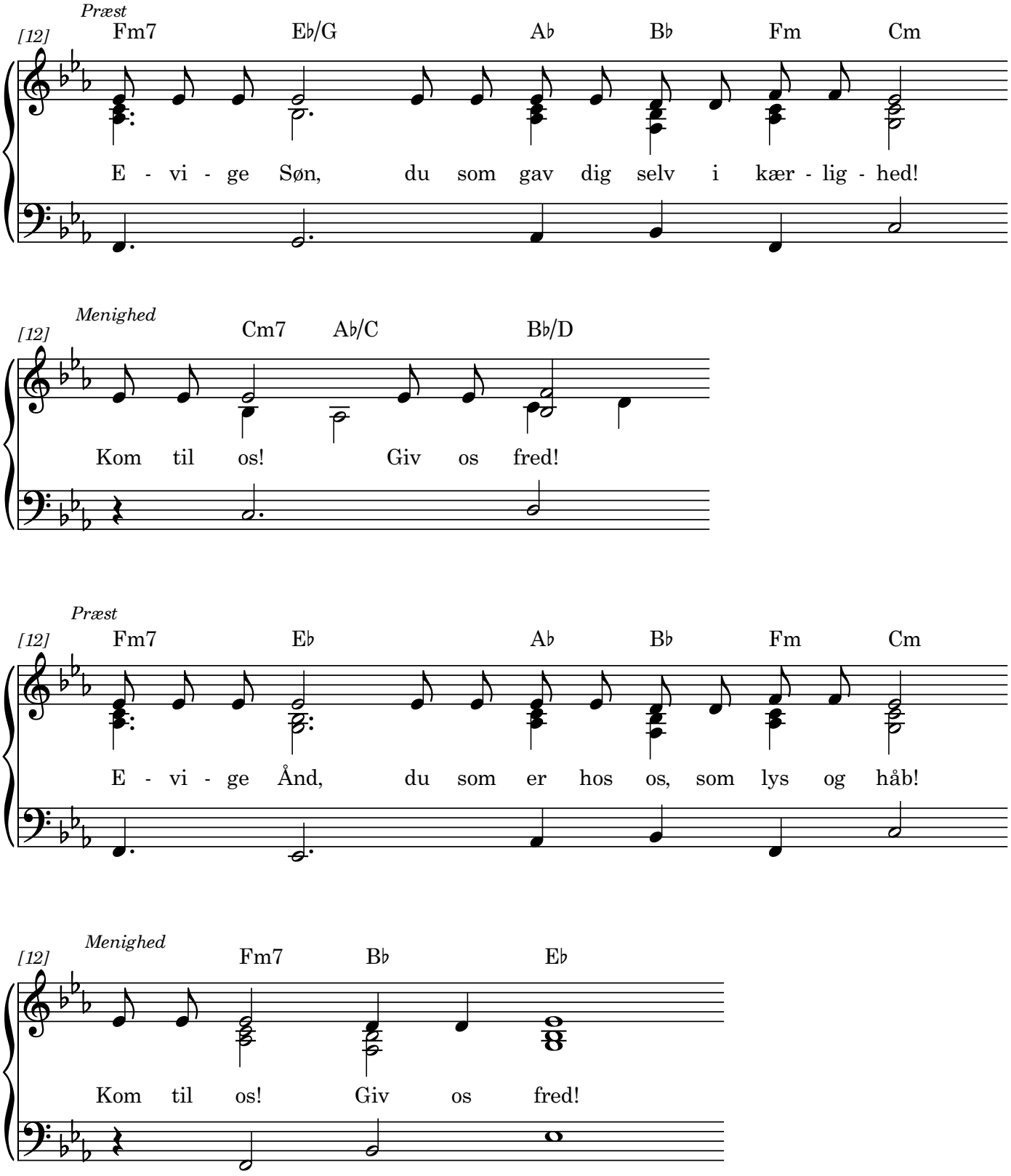
Præst
[12]
Fm7 E♭/G A♭ B♭ Fm Cm
E - vi - ge Søn, du som gav dig selv i kær - lig - hed!
Menighed
[12]
Cm7 A♭/C B♭/D
Kom til os! Giv os fred!
Præst
[12]
Fm7 E♭ A♭ B♭ Fm Cm
E - vi - ge Ånd, du som er hos os, som lys og håb!
Menighed
[12]
Fm7 B♭ E♭
Kom til os! Giv os fred!

Præsten læser fem bønner. Menigheden svarer hver gang Gode Gud, hør vores bøn!:

Gud, du som er god, må vi tro at det er sandt at intet kan skille os fra din kærlighed i Jesus Kristus. Vi beder dig hold fast i os, når vi falder.
Vejled os når vi mangler retning. Omvend os, når vi er gået forkert.
Tilgiv os vores grådighed og egoisme.

Gud, du som er trofast, må vi tro at det sandt at ikke en spurv falder til jorden, uden at du er med den. Vi beder dig, vær hos os når vi rammes af sygdom og død. Vær hos os når vi er ensomme og bange. Vær hos os når vi er ulykkelige.

Gud, du som giver liv, vi ved at hele skabningen sukker og vrider sig i smerte. Vi beder dig, frels din blå planet. Lad jorden spire og havet ånde igen. Plant træer der bliver til nye skove, og håb der bliver til virkelighed.

Gud, du som vil fred, må vi få vilje og mod til at dele den fred du giver os. Vi beder dig, om fred og retfærdighed for alle verdens folk. Vær med ofrene for krig og undertrykkelse. Vær hos dem der har magt i verden til at stifte fred, giv dem visdom til at træffe gode valg. Vær hos vores konge, regering og folketing. Giv dem og alle os andre styrke til at tage ansvar for de mindste.

Gud, du som er kærlighed, må vi forstå at du elsker alle dine skabninger.
Vi beder dig, velsign dem vi ikke magter at elske. Tilgiv dem, vi ikke er i stand til at tilgive.
Vær nær hos dem, vi ikke kan nå og dem der ikke vil hjælpes.

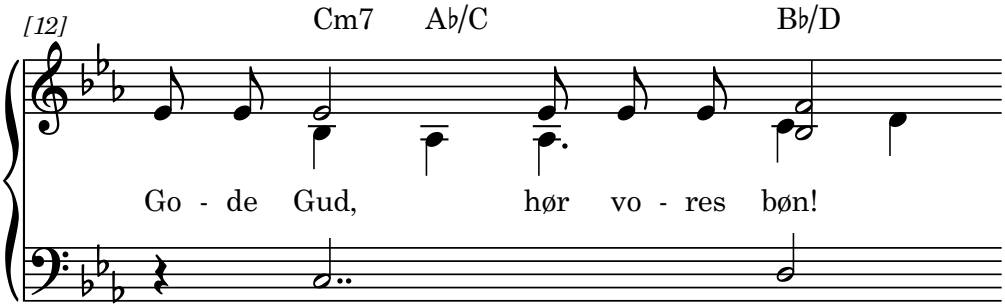

Efter denne sidste bøn svarer menigheden amen:

Gud, du som er evig, giv os del i håbet om, at du bliver alt i alle. Vi beder dig, lys for os i vores mørke. Fyld os med din and og glæde. Hold din hånd under os i liv og død i evighed.

