Du tar imod

Tekst: Hanne Jul Jakobsen / Musik: Peter Bruun

skrevet på Silkeborg Højskole, oktober 2026

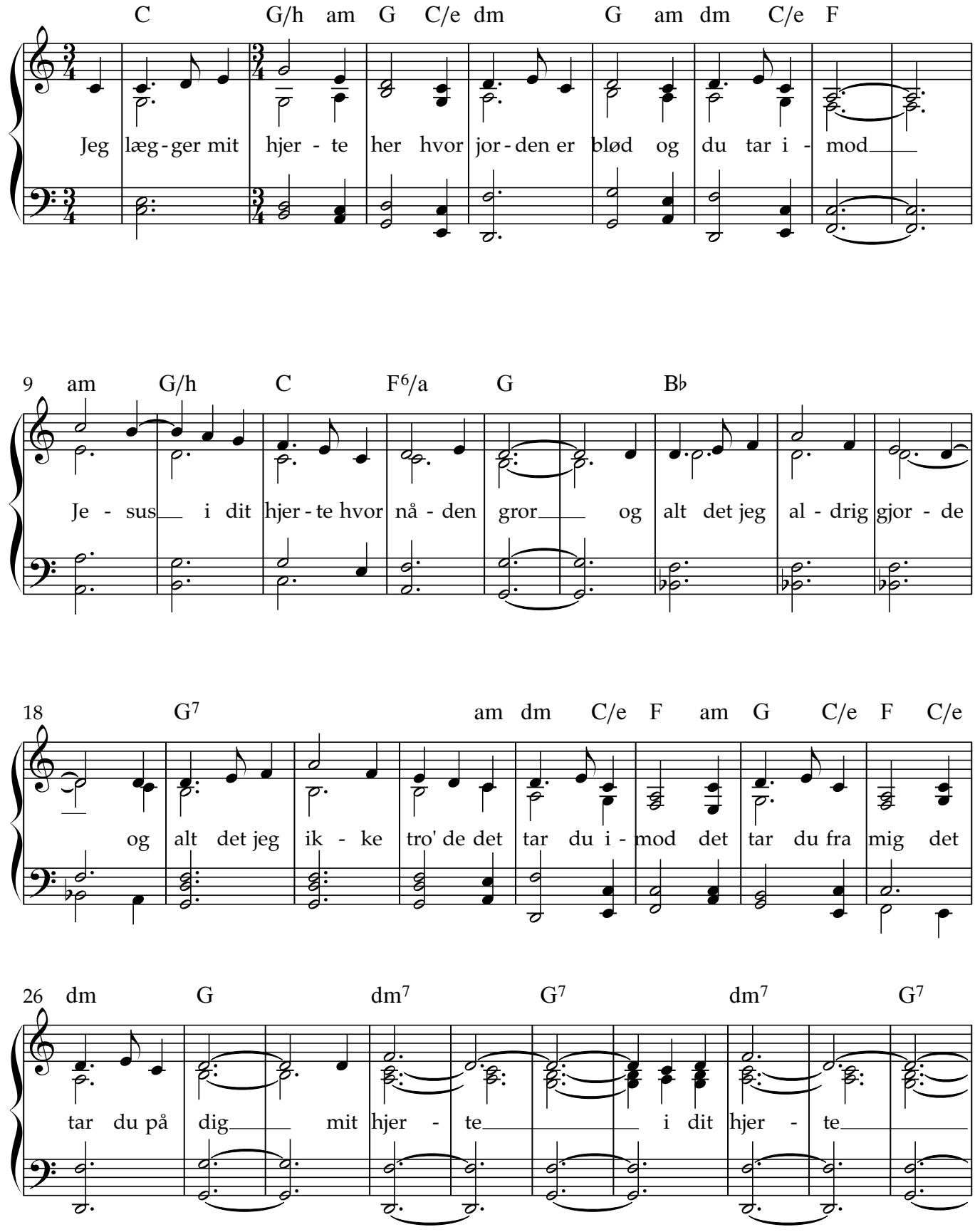

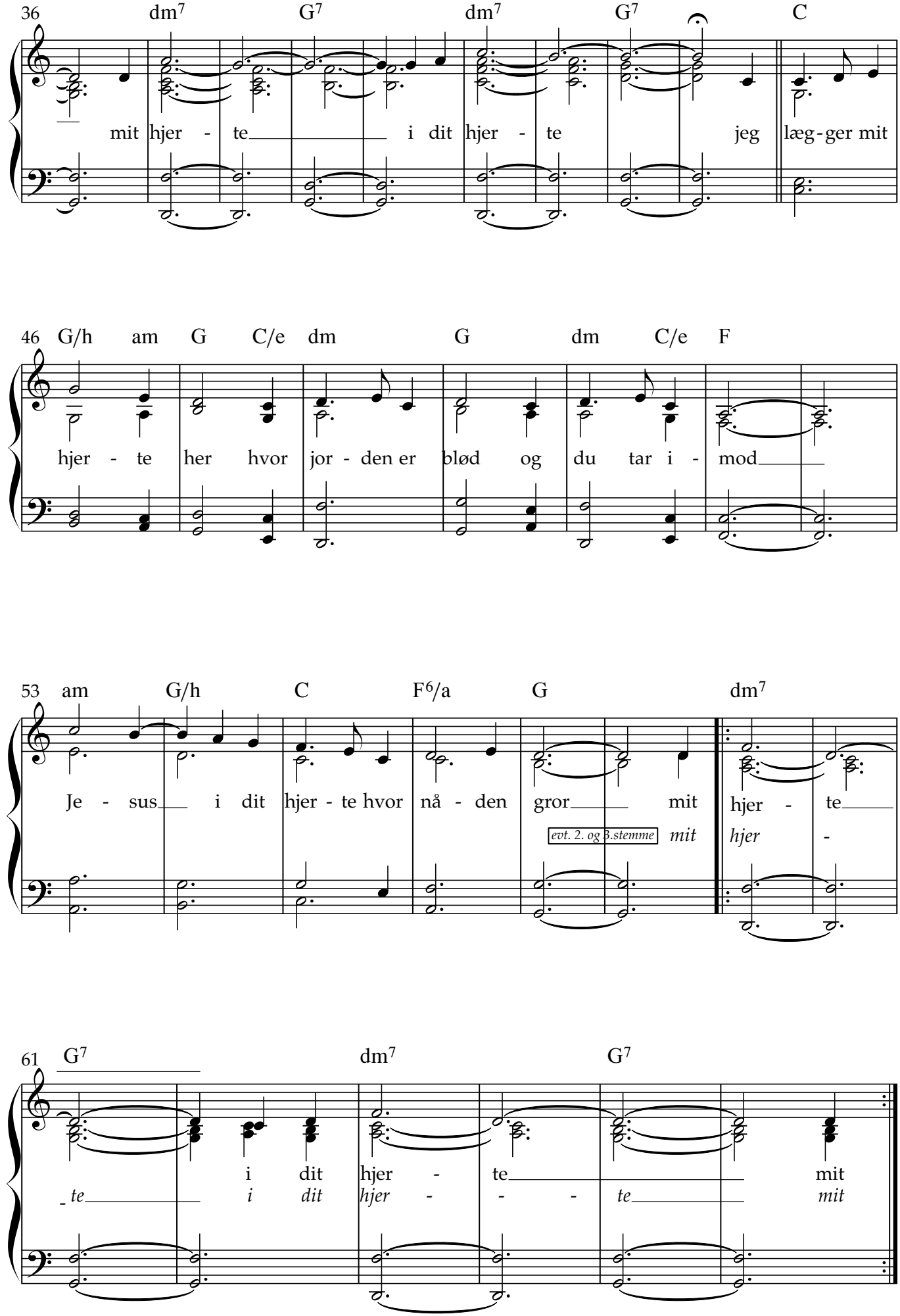
36
dm7 G7 dm7 G7 C
mit hjer - te i dit hjer - te jeg læg-ger mit
46
G/h am G C/e dm G dm C/e F
hjer - te her hvor jor - den er blød og du tar i - mod
53
am G/h C F6/a G dm7
Je - sus i dit hjer - te hvor nå - den gror mit hjer - te
evt. 2. og 3.stemme
mit hjer -
61
G7 dm7 G7
i dit hjer - te mit
te i dit hjer - - - te mit