Kyrie

Du kraft fra det høje!

(version 2)

Lyrik: Hanne Jul Jakobsen (2026)
Musik: Pernille Louise Sejlund (2026)

(Salmeværksted, Silkeborg Højskole)

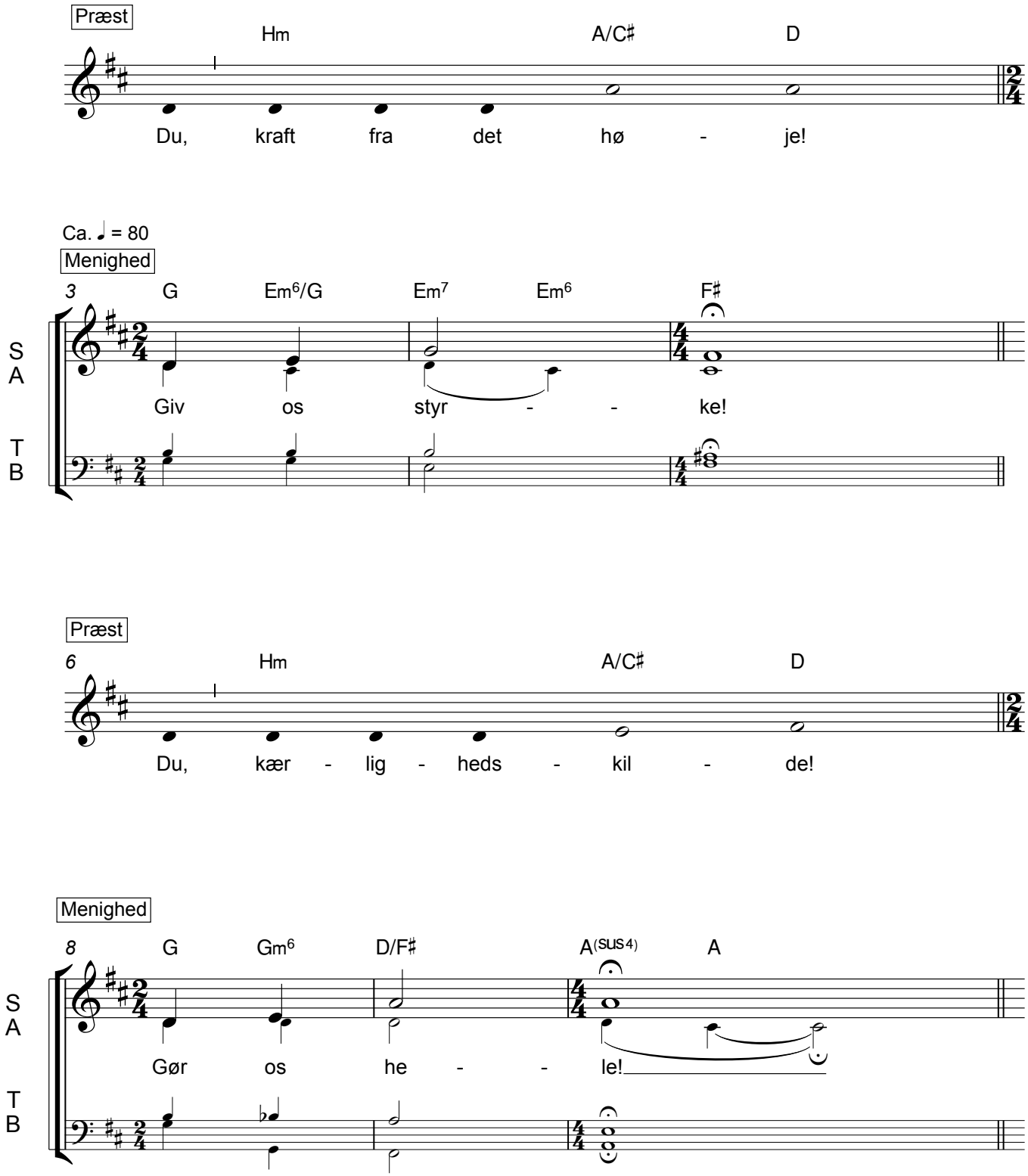

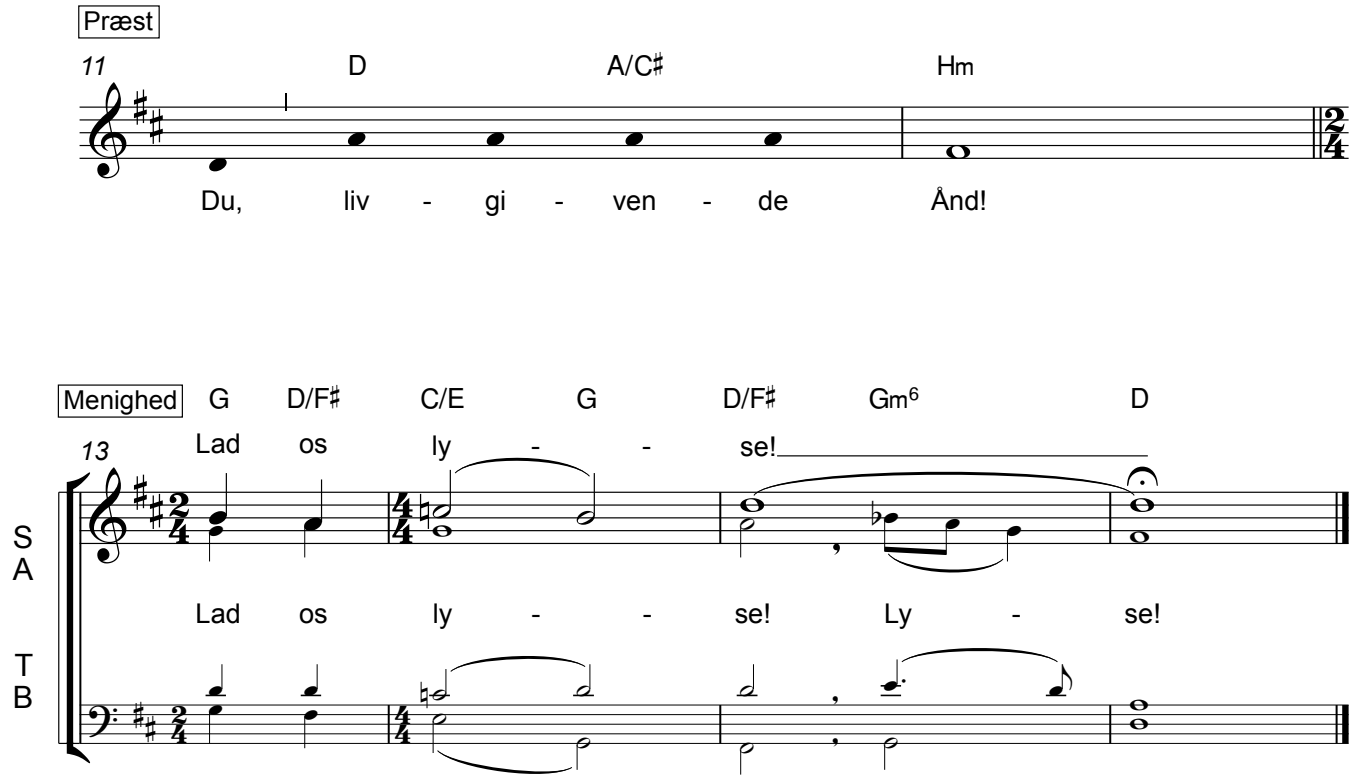
Præst
11
D
A/C♯
Hm
Du, liv - gi - ven - de Ånd!
Menighed
G
D/F♯
C/E
G
D/F♯
Gm6
D
13
Lad os ly - - se!
S
A
Lad os ly - - se! Ly - se!
T
B