Kyrie

Evige Gud, du som er skaberkraften i alt!

(Kyrie 1)

Lyrik: Hanne Jul Jakobsen (2026)
Musik: Pernille Louise Sejlund (2026)

(Salmeværksted, Silkeborg Højskole)

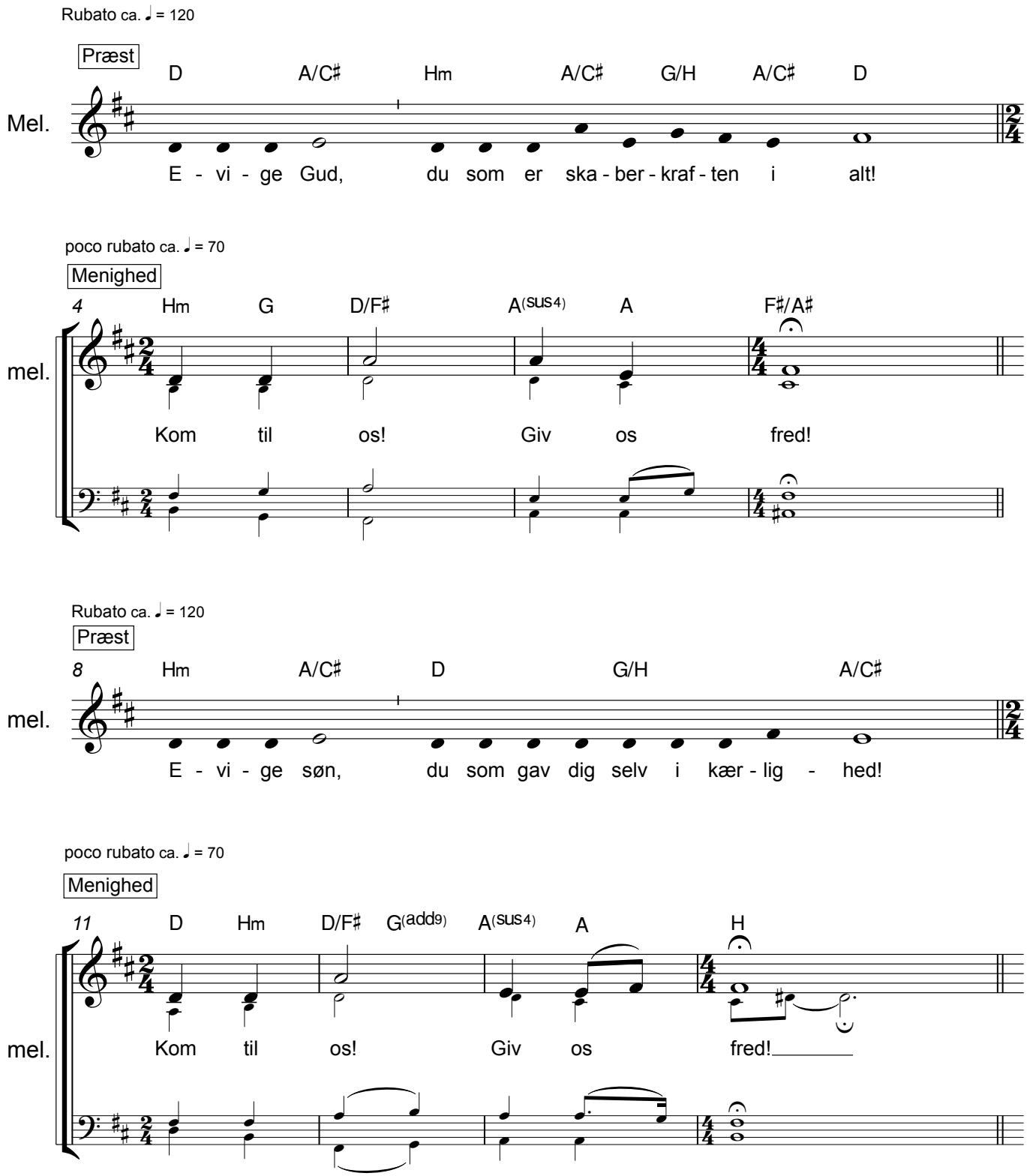

Rubato ca. ♩ = 120

Præst

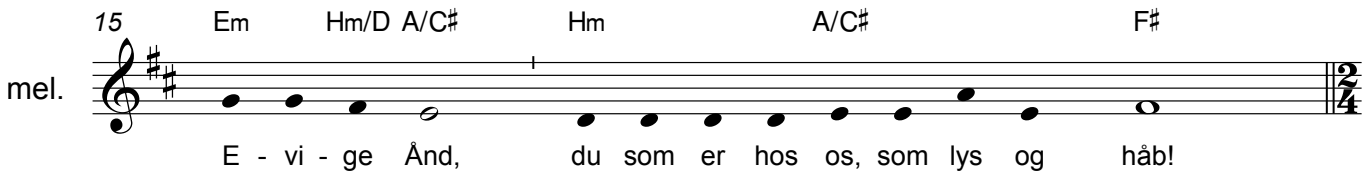

poco rubato ca. ♩ = 70

Menighed

