C-dur

Kyrie

Du kraft fra det høje!

(Kyrie 2)

Lyrik: Hanne Jul Jakobsen (2026)
Musik: Pernille Louise Sejlund (2026)

(Salmeværksted, Silkeborg Højskole)

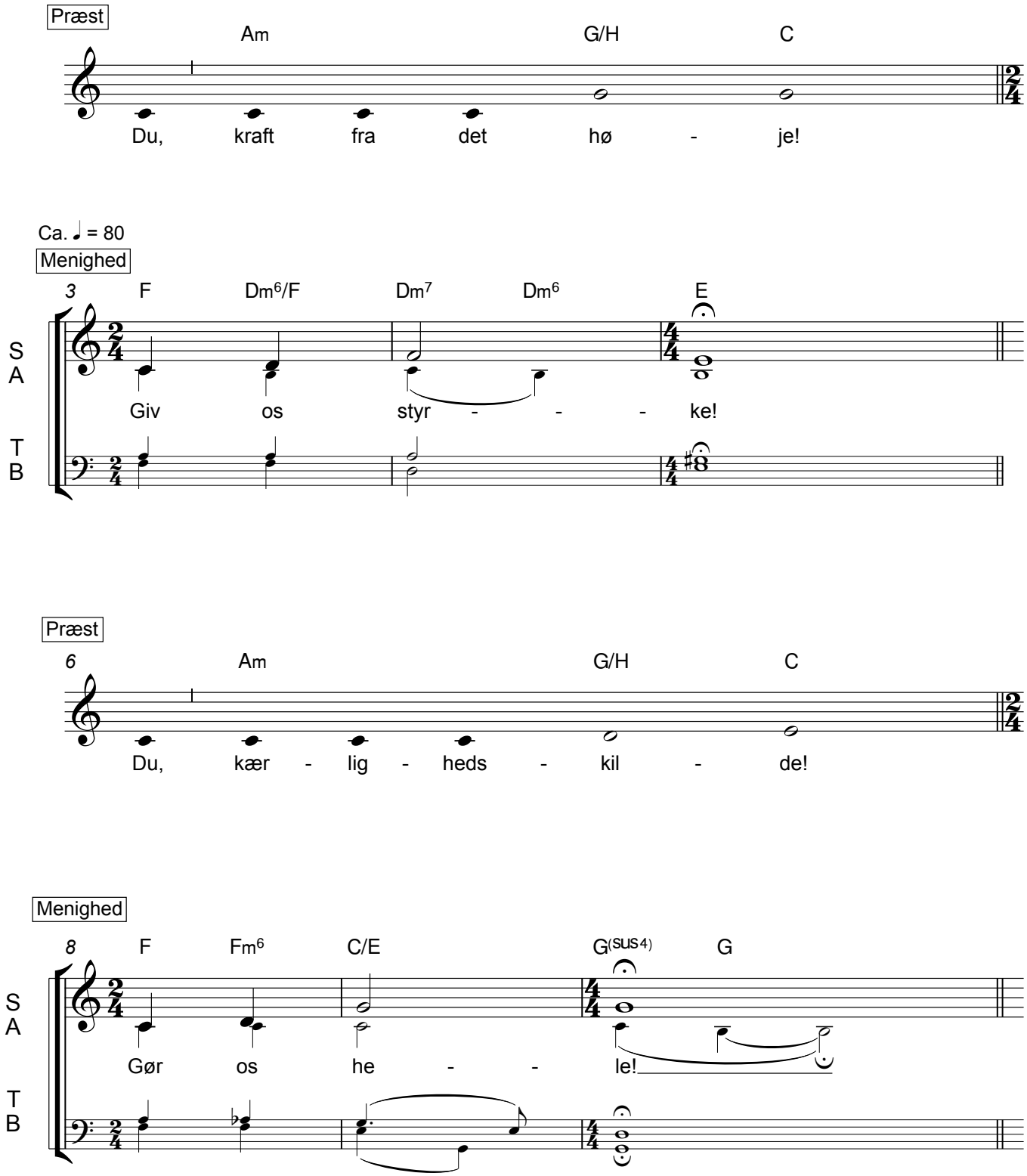

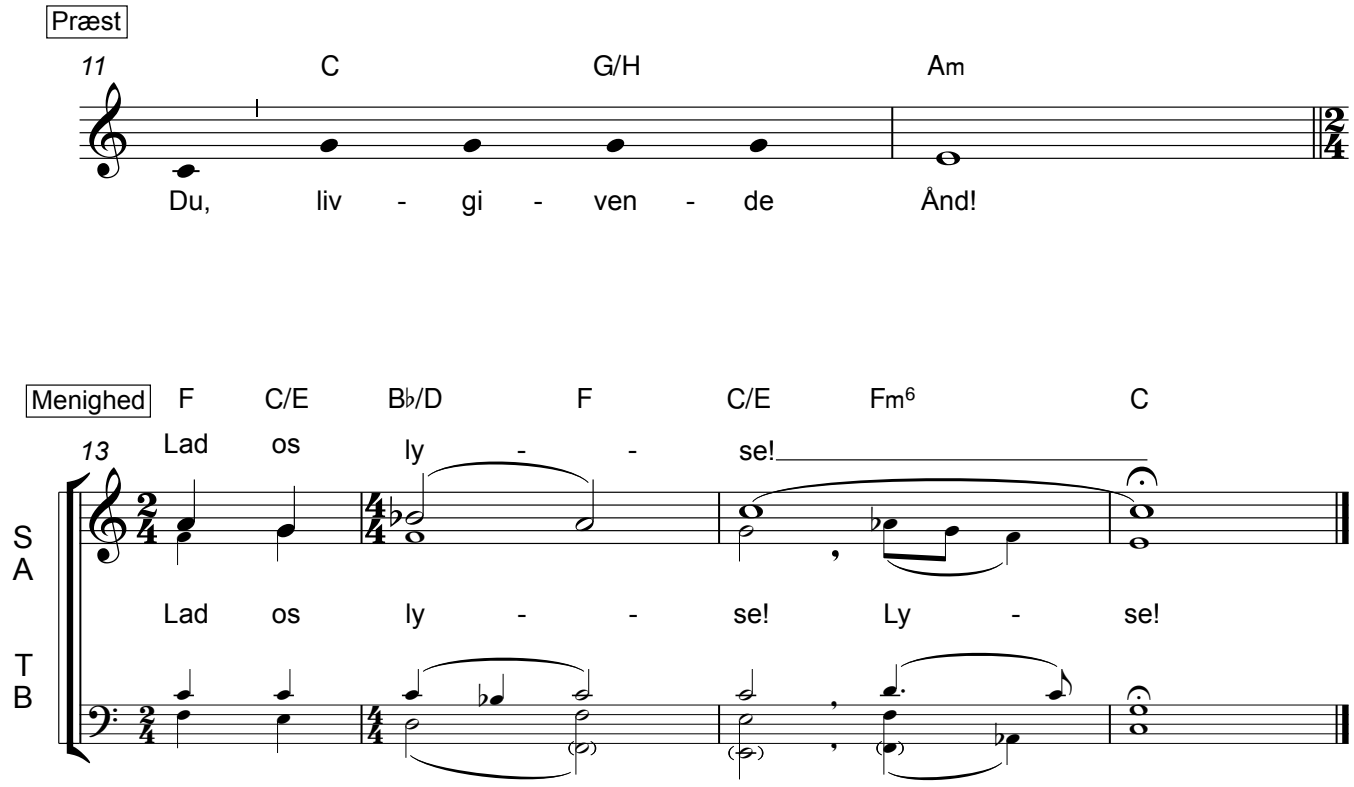
Præst
11
C
G/H
Am
Du, liv - gi - ven - de Ånd!
Menighed
F
C/E
B♭/D
F
C/E
Fm6
C
13
Lad os ly - - se!
S
A
Lad os ly - - se! Ly - se!
T
B